

1192

GEODETSKA UPRAVA REPUBLIKE SLOVENIJE

Katastrska občina: (šifra – ime)	1754 ŠENTVID NAD LJUBLJANO
Številka stavbe:	1192
Naslov stavbe:	
Št. vloge KST:	02132-01002/2017
Št. postopka KST:	2914
Zveza IDPOS	6528

VPIS STAVBE V KATASTER STAVB – ovoj upravnega postopka

POPIS ZADEVE

Zap.št.	Datum	Številka dokumenta 02132-	Vrsta dokumenta	opombe
1	27.10.2017	1002/2017-1	Zahteva	
2	- II -	/	Elaborat (GEOVIDIS d.o.o.)	
3	07.11.2017	1002/2017-2	Sklep	
4				
5				
6				
7				
8				
9				
10				

Opombe:

	Datum:	Podpis:		Datum:	Podpis:
Evidentirano v bazo	4.1.2018	<i>Bednar</i>	Odloženo v arhiv	4.1.2018	<i>Bednar</i>
REN obrazci	07.11.2017	<i>Renko Cesar</i>			
Zahtevnost upr. post.:	P 1		Rok hrambe:	T	

št. zahteve: 1007/2013

datum sprejema:

OBMOČNA GEODETSKA UPRAVA LJUBLJANA
GEODETSKA PISARNA LJUBLJANA

REPUBLIKA SLOVENIJA
MINISTRSTVO ZA OKOLJE IN PROSTOR
GEODETSKA UPRAVA REPUBLIKE SLOVENIJE
OBMOČNA GEODETSKA UPRAVA LJUBLJANA
Čankarjeva cesta 1, 1000 LJUBLJANA

Prejeto:	27. 10. 2017	Sig. z.:
Številka zadeve:	02132-01002/2017	Pril.:
	post. 2914	Vred.:

Lastnik: **GREC d.o.o., CESTA ANDREJA BITENCA 68, 1000 LJUBLJANA**

VLAGAM(O) ZAHTEVO ZA:

1. Vpis stavbe v kataster stavb – stavba (ID 1192) ima en del

na parceli: **1765/1**

v katastrski občini

ŠENTVID NAD LUBLJANO

Zahtevi prilagam (označi in ustrezno dopolni):

- elaborat vpisa stavb v kataster stavb na zgoraj navedeni parceli, ki ga je izdelalo geodetsko podjetje GEOVIDIS D.O.O. PODJETJE ZA GEODETSKE STORITVE, Trubarjeva cesta 85, 1000 Ljubljana;
- drugo: Podpisani pooblaščenec(o) podjetje GEOVIDIS D.O.O., za zastopanja v postopkih na podlagi 6. in 34. člena ZEN (Uradni list RS, št. 47/2006) in za oddajo elaborata na pristojno geodetsko upravo.

GREC d.o.o.

Stanko Čavkar

Grafično-izposilni center

Cesta A. Bitenca 68
1117 Ljubljana, SLOVENIJA
Tel.: 01 519 05 03
Fax.: 01 519 80 54

Bl. pr. 1632046-17 z dne 27.10.2017 (22,60€)



Elaborat za vpis stavbe v kataster stavb

Katastrska občina	1754 – ŠENTVID NAD LJUBLJANO
Številka stavbe	1192

Podjetje, ki je elaborat izdelalo

Ime in naslov podjetja	Matična številka podjetja
GEOVIDIS d.o.o.	1890883

Izjava odgovornega geodeta:

Izjava(Pravilnik o vpisu stavb v kataster stavb Uradni list RS, št. 73/2002 in 87/2014):
 Koordinate točk tlorisa stavbe 1192 je določil oziroma tloris stavbe je izdelal ing. geod.
 Vido Gantar številka geodetske izkaznice IZS Geo 0174, ki izpolnjuje pogoje za
 geodetskega strokovnjaka.

Podatki o stavbi 1192 in njenih delih so evidentirani v registru nepremičnin.

Podatki v elaboratu izkazujejo dejansko stanje stavbe 1192 in njenih delov v naravi.

Elaborat potrjuje

Ime in priimek	Datum	Žig in podpis
VIDO GANTAR inž. geod.	26.10.2016	<div data-bbox="927 1391 1342 1514" style="border: 1px solid black; padding: 5px; display: inline-block;"> VIDO GANTAR inž. geod. IZS Geo0174 </div> 

PODATKI O STAVBI

OBRAZEC K-1

Številka stavbe:	1754 - 1192	Datum:	26.10.2016
------------------	-------------	--------	------------

Podatki o parcelah

Katastrska občina		Parcela
Ime	Šifra	
ŠENTVID NAD LJUBLJANO	1754	1765/1

Naslov stavbe

Občina	Naselje	Ulica	Hišna številka
Ljubljana		/	/

Višine stavbe

Najnižja točka (H1)	335.5
Najvišja točka (H2)	339.9
Karakteristična višina (H3)	335.5

Podatki o etažah v stavbi

Število etaž	1
Številka pritlične etaže	1

Konec obrazca K-1

Številka stavbe: 1754 - 1192

Datum: 26.10.2016

Prerez stavbe

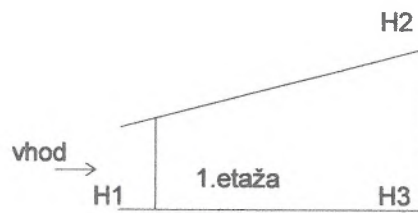

Tloris stavbe

Merilo 1 : 200

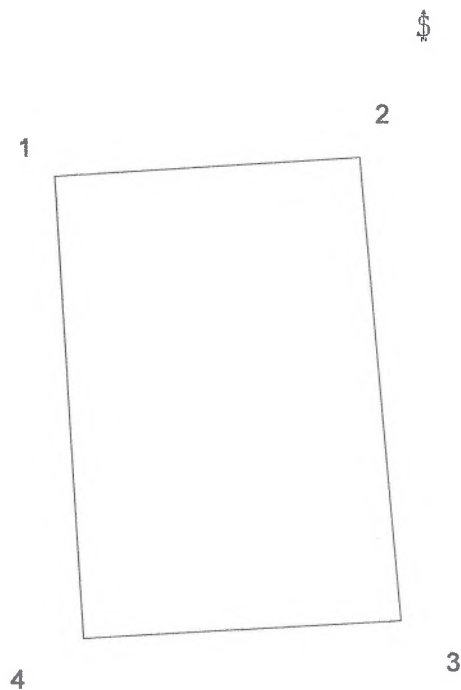

Številka stavbe:	1754 - 1192	Datum: 26.10.2016
Številka etaže:	1	

Prerez stavbe

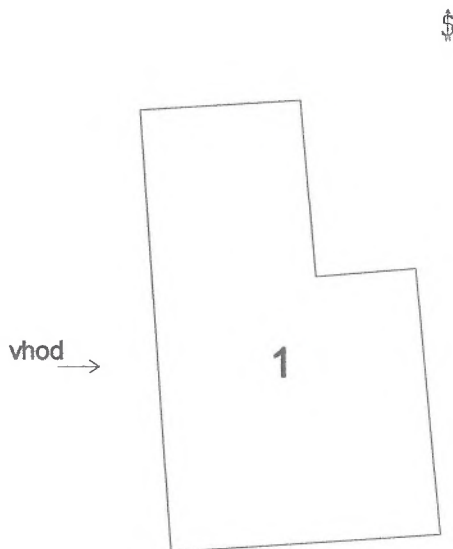

Tloris etaže

Merilo 1 : 200

Številka stavbe:	1754 - 1192	Datum: 26.10.2016
------------------	-------------	-------------------

Številka dela stavbe	Številka stanovanja, poslovnega prostora	Številka etaže	Dejanska raba dela stavbe	Površina dela stavbe (m ²)	Uporabna površina dela stavbe (m ²)	Naslov dela stavbe Ulica, hišna številka
1	0	1	1252002 Skladišča	67.2	67.2	//

Konec obrazca K-4

PROSTORI IN UPORABNA POVRŠINA

OBRAZEC K-5

Številka stavbe: 1754 - 1192	Datum: 26.10.2016
------------------------------	-------------------

Številka dela stavbe	Vrsta prostora	Površina prostorov (m ²)	Površina prostorov, ki se šteje v uporabno površino (m ²)
1	24-prostor za opravljanje dejavnosti	67.2	67.2
Vsota površin		67.2	67.2

#slike#

Konec obrazca K-5



Št. primera: 1007/2013
K.O. 1754 ŠENTVID NAD LJUBLJANO

IZJAVA GEODETSKEGA PODJETJA

v smislu tretjega odstavka 146. člena Zakona o evidentiranju nepremičnin – ZEN
(Uradni list RS, št. 47/06 in 65/07 – Odločba US)

Za namen seznanitve lastnikov in uporabnikov poslovnih prostorov v stavbi št. ID 1192 , ki stoji na parceli št. 1765/1 k.o. ŠENTID NAD LJUBLJANO, se je izobesil izdelan elaborat Katastra stavb na oglasno desko ob vhodu v stavbo. Elaborat je bil izobešen od dne 8.6.2015 do 23.6.2015. Stranke na vsebino elaborata niso podale pripomb.

Postopek je vodil Vido Gantar, dipl. inž. geod.

V Ljubljani, 26.10.2016



REPUBLIKA SLOVENIJA
MINISTRSTVO ZA OKOLJE IN PROSTOR
GEODETSKA UPRAVA REPUBLIKE SLOVENIJE
Območna geodetska uprava Ljubljana

Cankarjeva cesta 1, 1000 Ljubljana

T: 01 241 78 01
F: 01 241 78 20
E: Ogu.Gulj@gov.si
www.gu.gov.si

SKLEP JE PRAVNOMOČEN

Datum: 13. 12. 2017
Podpis:

Številka dokumenta : 02132-01002/2017-2 Ime katastrske občine : ŠENTVID NAD LJUBLJANO
Datum izdaje : 07.11.2017 Šifra katastrske občine : 1754
Številka stavbe : 1754-1192

Geodetska uprava Republike Slovenije, Območna geodetska uprava Ljubljana izdaja na podlagi 30. člena Zakona o geodetski dejavnosti – ZgeoD-1 (Uradni list RS, št. 77/2010) in petega odstavka 84. člena Zakona o evidentiranju nepremičnin – ZEN (Uradni list RS, št. 47/2006, 65/2007 - Odločba US, 106/2010 - ZDoh-2H, 47/2012 - ZUKD-1A, 79/2012 - Odločba US in 55/2013 – ZUKD-1B) na zahtevo, ki jo je vložila stranka

GREC D.O.O., CESTA ANDREJA BITENCA 68, 1000 LJUBLJANA,

v postopku za VPIS STAVBE V KATASTER STAVB naslednji

SKLEP

1. Stavba s številko 1754-1192 brez naslova, ki je povezana s parcelo **1765/1** v katastrski občini 1754 ŠENTVID NAD LJUBLJANO, se vpiše v kataster stavb.
2. Stavbi in delom stavbe se določijo številke, površine in dejanska raba, delom stavbe pa tudi številka stanovanja ali poslovnega prostora, kot je razvidno iz spodnje tabele.

Številka dela stavbe	Številka stanovanja ali poslovnega prostora	Površina dela stavbe (v m ²)	Dejanska raba dela stavbe
1754-1192-1	/	67,2	1252002-nestanovanjska
SKUPAJ POVRŠINA STAVBE		67,2 m ²	
DEJANSKA RABA STAVBE		1252002-NESTANOVANJSKA	

3. Stroškov postopka ni.

Obrazložitev:

V uvodu navedena stranka je dne 27.10.2017 na Geodetski upravi Republike Slovenije, Območni geodetski upravi LJUBLJANA (v nadaljnjem besedilu: geodetska uprava) vložila **zahtevo za vpis stavbe v kataster stavb** za stavbo brez naslova, ki je povezana s parcelo 1765/1 v katastrski občini 1754 ŠENTVID NAD LJUBLJANO.

Zahtevi je bil priložen elaborat, ki ga je po določbah ZEN in Pravilnika o vpisih v kataster stavb (Uradni list RS, št. 73/2012 in 87/2014) izdelalo geodetsko podjetje GEOVIDIS, D.O.O., TRUBARJEVA CESTA 85, 1000 LJUBLJANA. Elaborat je dne 26.10.2016 potrdil odgovorni geodet Vido Gantar inž.geod..

Geodetska uprava je v skladu z 81. in 84. členom ZEN preizkusila zahtevo in ugotovila:

- da je zahtevo podal GREC D.O.O., CESTA ANDREJA BITENCA 68, 1000 LJUBLJANA, ki je solastnik parcele na kateri stavba stoji oz. je z njo povezana;
- da je zahtevi priložen elaborat, ki vsebuje vse predpisane sestavine, kot jih predpisuje Pravilnik o vpisih v kataster stavb v 21. členu;
- da podatki o stavbi in delih stavbe omogočajo vpis stavbe v kataster stavb.

Geodetska uprava je ugotovila, da elaborat za vpis stavbe v kataster stavb izpolnjuje vse pogoje iz 84. člena ZEN, zato se zahtevi za vpis stavbe v kataster stavb ugotovi (1. točka izreka tega sklepa).

Stavbi, ki je povezana s parcelo 1765/1 v katastrski občini 1754 ŠENTVID NAD LJUBLJANO, in nima naslova, je bila določena številka stavbe 1754-1192 v katastrski občini 1754 ŠENTVID NAD LJUBLJANO. Iz elaborata za vpis stavbe v kataster stavb so bile prevzete številke, površine in dejanska raba delov stavb, številke stanovanj ali poslovnih prostorov ter površina in dejanska raba stavbe, kot je razvidno iz 2. točke izreka tega sklepa.

Na podlagi zahteve in zahtevi priloženega elaborata je geodetska uprava lahko v celoti ugotovila dejansko stanje. Zato je geodetska uprava odločila v skrajšanem ugotovitvenem postopku, kot to določa 1. in 2. točka 1. odstavka 144. člena Zakona o splošnem upravnem postopku - ZUP (Uradni list RS, št. 24/2006 - u.p.b. in nasl.).

V postopku niso nastali stroški, zato je geodetska uprava odločila, kot je navedeno v 3. točki izreka tega sklepa.

Do vpisa stavbe v zemljiško knjigo lahko vlagatelj zahteve za vpis stavbe, skladno z 7. odstavkom 81. člena ZEN, vložijo novo zahtevo za vpis stavbe v kataster stavb, ki ji mora priložiti nov elaborat za vpis stavbe v kataster stavb.

Pouk o pravnem sredstvu:

Zoper to odločitev je dovoljena pritožba v roku 15 dni od njegovega prejema. O pritožbi odloča Ministrstvo za okolje in prostor, Dunajska cesta 48, 1000 Ljubljana. Pritožba se lahko izroči neposredno, pošlje po pošti ali poda ustno na zapisnik, na naslovu katerekoli organizacijske enote Geodetske uprave Republike Slovenije. Če je pritožba poslana priporočeno po pošti, se šteje, da je prispela pravočasno, če je oddana po pošti zadnji dan pritožbenega roka. Za pritožbo je treba plačati upravno takso po tarifni številki 2 Zakona o upravnih taksah - ZUT (Uradni list RS, št. 106/2010-u.p.b. in nasl.) v znesku 18,10 EUR.

Upravno takso za pritožbo v znesku 18,10 EUR se lahko plača:

- z nakazilom na račun št. SI56 0110 0100 0315 637, sklic št. 11 25526-7111002-32100217
- v gotovini, s plačilno kartico ali kreditno kartico (Maestro, Activa, Activa Maestro, American Express, Mastercard, Visa) v sprejemnih pisarnah območnih geodetskih uprav.

Če bo upravna taksa za pritožbo plačana na račun št. SI56 0110 0100 0315 637, je potrebno pritožbi priložiti potrdilo o plačilu upravne takse, in sicer:

- obrazec UPN, obdelan s strani banke oz. pošte ali
- izpisek razčlenitve prometa denarnih sredstev v breme računa Uprave za javna plačila RS ali banke ali

- spletno potrdilo o opravljenem plačilu (Klik, Abanet, SKBnet,...), iz katerega sta razvidna datum in ID plačila.

Pripravila: Irena Cerar





Jožica Marinko
vodja Oddelka za katastra

Vročiti:

1. Aberšek Lipušček Marinka, Postojnska ulica 27, 1000 Ljubljana - osebno
2. Aquarius Ekološki inženiring d.o.o. Ljubljana, Cesta Andreja Bitenca 68, 1000 Ljubljana - osebno
3. Arbis Plus levičnik marko s.p., Gramozna pot 5, 1000 Ljubljana - osebno
4. Basic Podjetje za razvoj, svetovanje in inženiring d.o.o., Cesta Andreja Bitenca 68, 1000 Ljubljana - osebno
5. Braintec Podjetje za sodobne tehnologije, d.o.o., Cesta Andreja Bitenca 68, 1000 Ljubljana - osebno
6. Boštich Dejan, Prušnikova ulica 93, 1210 Ljubljana – Šentvid - osebno
7. Bunderšek Stanislav, Cesta Andreja Bitenca 68, 1000 Ljubljana - osebno
8. C.p.biro Podjetje za svetovanje in inženiring d.o.o., Cesta Andreja Bitenca 68, 1000 Ljubljana - osebno
9. Cankar Marina, Ingličeva ulica 14, 1211 Ljubljana - Šmartno - osebno
10. Cankar Slavko, Ingličeva ulica 14, 1211 Ljubljana - Šmartno - osebno
11. Cerar Irena, Zlatek 43e, 1000 Ljubljana - osebno
12. Cerar Marjan, Zlatek 43e, 1000 Ljubljana - osebno
13. Cigoj Zlata, Linhartova 2, 1234 Mengeš - osebno
14. Elvez d.o.o., Ul. Antona Tomšiča 35, 1294 Višnja gora – osebno
15. Fraktal Trgovsko in storitveno podjetje d.o.o. Ljubljana, Cesta Andreja Bitenca 68, 1000 Ljubljana – osebno
16. Grec d.o.o., Cesta Andreja Bitenca 68, 1000 Ljubljana – osebno
17. Heta Asset Resolution, družba za financiranje d.o.o., Dunajska cesta 167, 1000 Ljubljana – osebno
18. Hofman Barbara, Trnovski pristan 8, 1000 Ljubljana – osebno
19. Hofman Dubravko, Brodarjev trg 3, 1000 Ljubljana – osebno
20. Hofman Telekom, d.o.o., Ljubljana, Cesta Andreja Bitenca 68, 1000 Ljubljana – osebno
21. Horvat Josip, Smrtnikova ulica 5, 1000 Ljubljana – osebno
22. Hudoklin Nataša, Dolenjska cesta 48, 1000 Ljubljana – osebno
23. Igz – inženiring Borovnica, d.o.o., Laze pri Borovnici 30a, 1353 Borovnica – osebno
24. ~~HETA Asset Resolution d.o.o., Dunajska cesta 167, 1000 Ljubljana – osebno~~
25. IMAGO d.o.o., Cesta Andreja Bitenca 068, 1000 Ljubljana - osebno
26. Intersax Company d.o.o., Ljubljana, Cesta Andreja Bitenca 68, 1000 Ljubljana – osebno
27. Inženiring Rupena d.o.o., Cesta Andreja Bitenca 68, 1000 Ljubljana – osebno
28. Janez Slobko s.p., PRIZMA Inženiring, Škocjan 10, 6000 Koper – osebno
29. Janez d.o.o., Ulica Juša Kozaka 1, 1000 Ljubljana – osebno
30. Jenko Andrej, Trdinova ulica 2, 1000 Ljubljana – osebno
31. Jenko Elvira, Trdinova ulica 2, 1000 Ljubljana – osebno



32. Jović Damjan, Savlje 87, 1000 Ljubljana – osebno
33. Klub upokojenih delavcev MNZ Maksa Perca Ljubljana, Kotnikova ul. 8, 1000 Ljubljana – osebno
34. Kunaver Benjamin, Prijateljeva ulica 16, 1000 Ljubljana – osebno
35. Lavaco Podjetje za gradbeništvo in trgovino d.o.o., Cesta Andreja Bitenca 68, 1000 Ljubljana – osebno
36. Lisac Renata, Linhartova cesta 66, 1000 Ljubljana – osebno
37. MIKROPLUS d.o.o., Vodovodna cesta 28, 1000 Ljubljana – osebno
38. Mai Podjetje za proizvodnjo in storitve, d.o.o., Cesta Andreja Bitenca 68, 1000 Ljubljana – osebno
- ~~39. Marst d.o.o., Cesta Andreja Bitenca 68, 1000 Ljubljana – osebno~~ → *mapusa*
40. Mikro Sistemi servis, trgovina in proizvodnja, d.o.o., Cesta Andreja Bitenca 68, 1000 Ljubljana – osebno
41. Mikrostar d.o.o., -Boštic Dejan, Cesta Andreja Bitenca 68, 1000 Ljubljana – osebno
42. Mikrostar d.o.o., Cesta Andreja Bitenca 68, 1000 Ljubljana – osebno
43. Nedeljko Miha, Gramozna pot 3, 1000 Ljubljana – osebno
44. Nostrum, Računovodske in druge storitve, d.o.o., Cesta Andreja Bitenca 68, 1000 Ljubljana – osebno
45. Objekti d.o.o., Cesta Andreja Bitenca 68, 1000 Ljubljana – osebno
46. Oblak Alojzij, Žlebe 94, 1215 Medvode – osebno
47. Oblak Boris, Na Jami 9, 1000 Ljubljana – osebno
48. Oven Nataša, Moravče pri Gabrovki 66a, 1274 Gabrovka – osebno
49. Perko Slavko, Cesta Andreja Bitenca 68, 1000 Ljubljana – osebno
50. Petek Mirko, Cesta Andreja Bitenca 68, 1000 Ljubljana – osebno
51. Podkrajšek Ana Marija, Martinčeva ulica 32, 1000 Ljubljana – osebno
52. RSTeam d.o.o., Cesta Andreja Bitenca 68, za Cigoj Zlata, 1000 Ljubljana – osebno
53. RSTeam d.o.o., Cesta Andreja Bitenca 68, za Solarović Dragana, 1000 Ljubljana – osebno
54. Računovodski Servis Jagoš Repanovič s.p., Cesta Andreja Bitenca 68, 1000 Ljubljana – osebno
55. SENCA d.o.o., Hudourniška pot 24, 1000 Ljubljana – osebno
56. Sija d.o.o., Kmečka pot 10, 1000 Ljubljana – osebno
57. Somrak Stanko, Pot na Fužine 51, 1000 Ljubljana – osebno
58. Spreitzer Tadej, Prušnikova ulica 8, 1210 Ljubljana – Šentvid – osebno
59. Srog, d.o.o., Cesta Andreja Bitenca 68, 1000 Ljubljana – osebno
60. TRANSPOTR PEKLAJ A.S. d.o.o., Cesta Andreja Bitenca 68, 1000 Ljubljana – osebno
- ~~61. Tm Sistemi d.o.o., Brilejeva ulica 22, 1000 Ljubljana – osebno~~ → *ne obstaja - naslednik SISA d.o.o.*
62. Trittech d.o.o., proizvodnja, inženiring in trgovina, Cesta Andreja Bitenca 68, 1000 Ljubljana - osebno
63. Turjan Maja, Kunaverjeva ulica 9, 1000 Ljubljana - osebno
64. Turjan Marijan, Cesta Andreja Bitenca 68, 1000 Ljubljana - osebno
65. Urbančič Darja, Prijateljeva ulica 16, 1000 Ljubljana - osebno
66. Urbančič Jelko, Prijateljeva ulica 16, 1000 Ljubljana - osebno
67. Valentin Pivk, OGU Ljubljana, Cankarjeva cesta 1/III, 1000 Ljubljana - osebno
68. Valtex & co. trgovina in zastopstva d.o.o., Koprška ulica 72, 1000 Ljubljana - osebno
69. Varpos d.o.o., Ljubljana, Baragova ulica 5, 1000 Ljubljana - osebno
70. Vikomont d.o.o. Ljubljana, Cesta Andreja Bitenca 68, 1000 Ljubljana - osebno
71. Volanca d.o.o., Malgajeva ulica 4, 1000 Ljubljana - osebno
72. Vse Za laboratorij d.o.o. - v stečaju, Ulica Marjana Nemca 2, 2204 Miklavž na dravskem polju - osebno



- 73. Šemrov Tomaž, Layerjeva ulica 12, 1000 Ljubljana - osebno
- 74. Šemrov Ulčar Anica, Layerjeva ulica 12, 1000 Ljubljana – osebno
- 75. Žerdin Martin, Ulica bratov Učakar 114, 1000 Ljubljana - osebno
- 76. Dokumentarno gradivo, tu